

2024年5月 業況観測アンケート 調査結果

2024/6/18

I 販売シェアを加味した前年同月比指数計算値

・ 5月 業況 金額 **105.1 %** 数量 **102.0 %**

表1 需要分野別業況(金額)

建築	自動車	船舶・構造物	電気・機械・金属	木工
107.7 %	104.6 %	106.6 %	105.2 %	94.2 %

・ 6月見込 金額 **97.3 %** 数量 **94.4 %**

・ 5月推定値
 出荷数量 121 千トン (前年 118 千トン)
 出荷金額 604 億円 (前年 574 億円)

図1 2008年1月～ 塗料純出荷数量 (12か月移動平均)



図2 塗料純出荷数量 (12か月移動平均)



一般社団法人日本塗料工業会

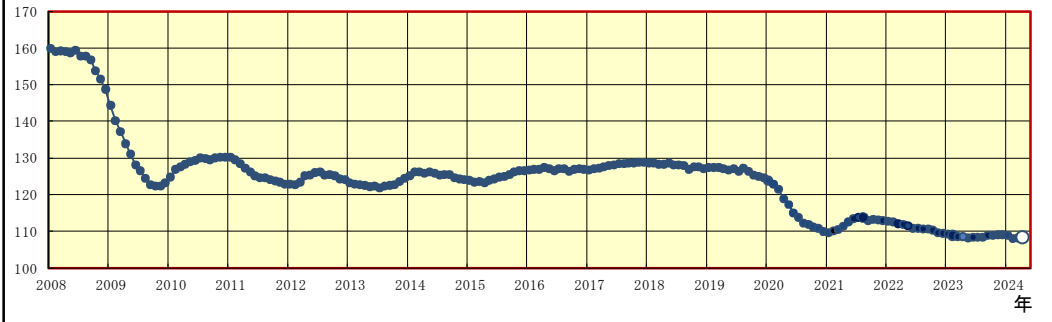
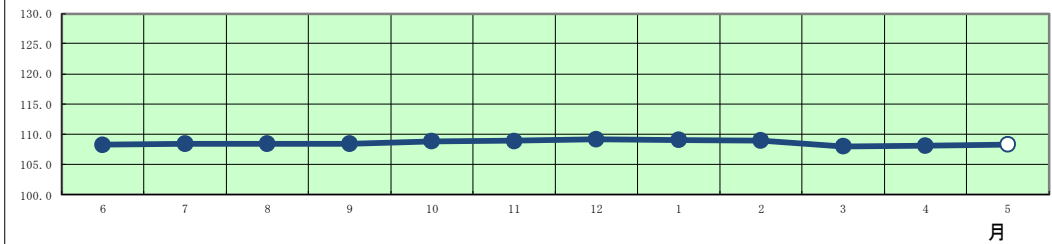

図3～8 需要分野別推移(金額)

II 回答会社数集計値

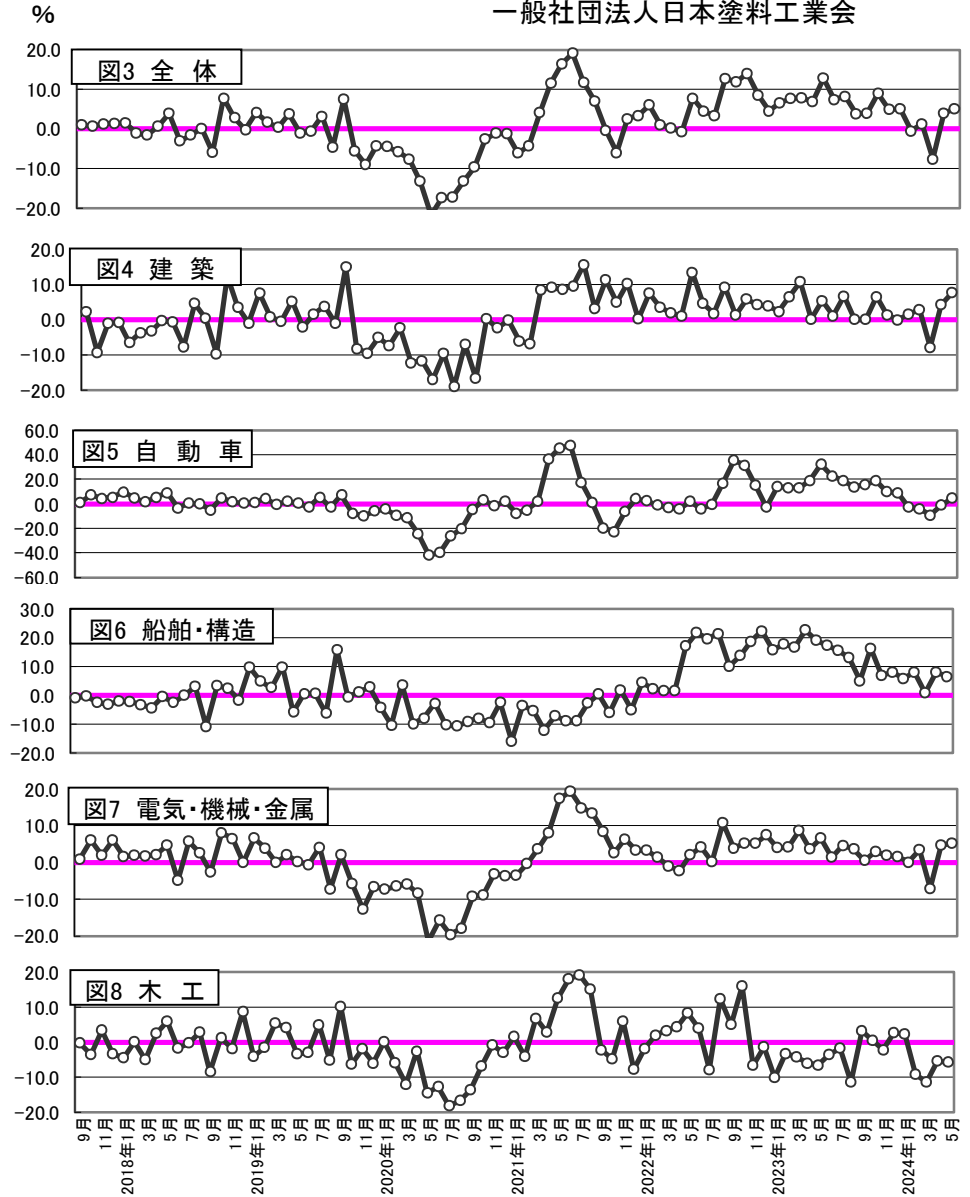

表2 業況観測アンケート 月次 集計企業数 33社

	販売概況							6月見込	
	5月実績		業種別販売実績(金額前年比)					数量	金額
	数量	金額	建築	自動車	船舶・構造	電気機械金属	木工		
	33社	33社	21社	14社	9社	18社	8社	33社	33社
+50%超	0	0	1	1	1	0	0	0	0
+45%~+50%未満	0	0	0	2	0	0	0	0	0
+40%~+45%未満	0	0	1	0	0	0	0	0	0
+35%~+40%未満	0	0	0	0	0	1	0	0	0
+30%~+35%未満	0	0	0	0	0	2	0	0	0
+25%~+30%未満	0	0	0	0	0	0	0	0	0
+20%~+25%未満	1	0	0	0	1	0	0	0	0
+15%~+20%未満	0	2	0	1	1	0	0	0	0
+10%~+15%未満	2	5	3	1	1	1	0	1	1
+5%~+10%未満	6	6	4	1	0	4	1	2	6
+5%未満	7	8	4	5	2	4	1	9	6
± 0%	3	3	0	0	1	0	0	5	8
-5%未満	7	5	3	0	1	4	3	7	6
-5%~+10%未満	4	1	2	1	1	2	1	6	5
-10%~+15%未満	0	1	1	0	0	0	0	2	1
-15%~+20%未満	3	2	1	1	0	0	1	1	0
-20%超	0	0	1	1	0	0	1	0	0

業況観測アンケート 集計方法

2024/6/18

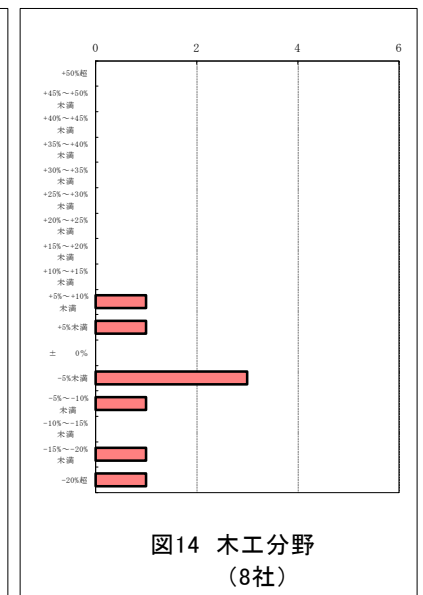
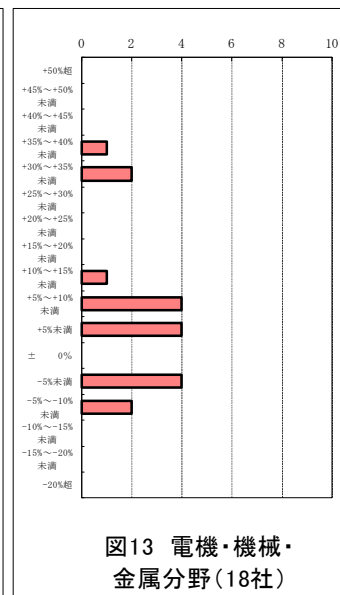
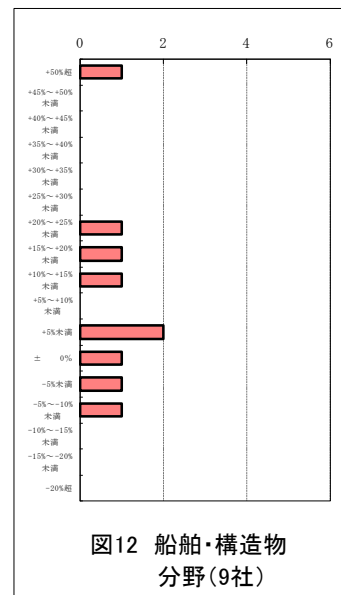
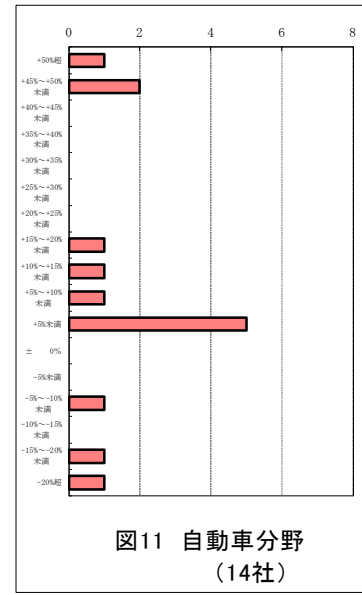
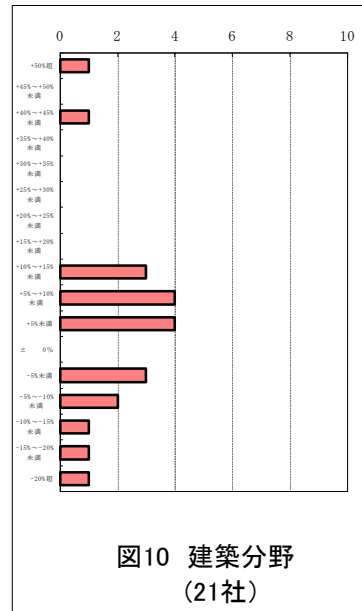
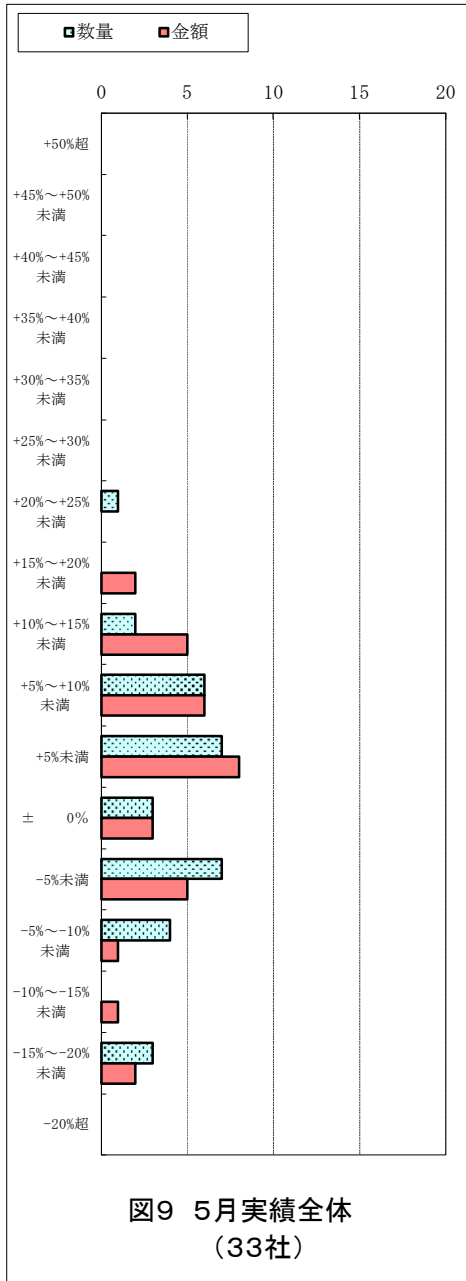
各調査の特徴	正確さ	速さ	内容
業況アンケート	△	◎ 2週間後	分野別
速報	○	○ 1月後	全体数値のみ
確報	◎	△ 1.5月後	品種別

項目	内容	計 算 式	備 考																																								
業況判断 %	昨年同期比 業界全体 及び 分野毎の比率 を加重平均で 計算	$\frac{1}{n} \times \left(\sum_{x=1}^{17} I_x \times C_x - n \right)$ 133.248	C: 計算には表記の数 値を中心値として 使用 木工は2017年1月より8社集計 建築は2015年7月より21社集計																																								
		<table border="1"> <thead> <tr> <th></th> <th>-20%超</th> <th>-20%~-15%未満</th> <th>-15%~-10%未満</th> <th>.....</th> <th>.....</th> <th>.....</th> <th>+40%~+45%未満</th> <th>+45%~+50%未満</th> <th>+50%超</th> </tr> </thead> <tbody> <tr> <td>中心値:C</td> <td>C₁</td> <td>C₂</td> <td>C₃</td> <td>.....</td> <td>.....</td> <td>.....</td> <td>C₁₅</td> <td>C₁₆</td> <td>C₁₇</td> </tr> <tr> <td></td> <td>0.775</td> <td>0.825</td> <td>0.875</td> <td>.....</td> <td>.....</td> <td>.....</td> <td>1.425</td> <td>1.475</td> <td>1.525</td> </tr> <tr> <td>指数換算:I</td> <td>I₁</td> <td>I₂</td> <td>I₃</td> <td>.....</td> <td>.....</td> <td>.....</td> <td>I₁₅</td> <td>I₁₆</td> <td>I₁₇</td> </tr> </tbody> </table>			-20%超	-20%~-15%未満	-15%~-10%未満	+40%~+45%未満	+45%~+50%未満	+50%超	中心値:C	C ₁	C ₂	C ₃	C ₁₅	C ₁₆	C ₁₇		0.775	0.825	0.875	1.425	1.475	1.525	指数換算:I	I ₁	I ₂	I ₃	I ₁₅	I ₁₆	I ₁₇
				-20%超	-20%~-15%未満	-15%~-10%未満	+40%~+45%未満	+45%~+50%未満	+50%超																															
		中心値:C		C ₁	C ₂	C ₃	C ₁₅	C ₁₆	C ₁₇																															
				0.775	0.825	0.875	1.425	1.475	1.525																															
指数換算:I	I ₁	I ₂	I ₃	I ₁₅	I ₁₆	I ₁₇																																		
<table border="1"> <thead> <tr> <th>分野</th> <th>全体</th> <th>建築・外装</th> <th>自動車</th> <th>船舶・構造物</th> <th>電気・機械・金属</th> <th>木工</th> </tr> </thead> <tbody> <tr> <td>n:調査社数</td> <td>33</td> <td>21</td> <td>14</td> <td>9</td> <td>18</td> <td>8</td> </tr> </tbody> </table>	分野	全体	建築・外装	自動車	船舶・構造物	電気・機械・金属	木工	n:調査社数	33	21	14	9	18	8																													
分野	全体	建築・外装	自動車	船舶・構造物	電気・機械・金属	木工																																					
n:調査社数	33	21	14	9	18	8																																					
概数値 推定 金額	調査月の 確報値の 早期推定	☆昨年同期出荷数量又は金額 × (1+業況判断/100) ☆業況判断と確報の差異実績(100分比)	確報より1か月早く 概数値を知ることが できる。																																								
		<table border="1"> <thead> <tr> <th>月</th> <th>2020.1</th> <th>2</th> <th>3</th> <th>4</th> <th>5</th> <th>6</th> <th>7</th> <th>8</th> <th>9</th> <th>10</th> <th>11</th> <th>12</th> </tr> </thead> <tbody> <tr> <td>推定値</td> <td>95.5</td> <td>94.2</td> <td>92.3</td> <td>86.7</td> <td>78.3</td> <td>82.6</td> <td>82.8</td> <td>86.8</td> <td>90.3</td> <td>97.4</td> <td>98.9</td> <td>98.7</td> </tr> <tr> <td>確報値</td> <td>95.1</td> <td>93.5</td> <td>95.3</td> <td>85.4</td> <td>73.7</td> <td>85.4</td> <td>82.8</td> <td>88.9</td> <td>92.3</td> <td>98.2</td> <td>98.2</td> <td>99.9</td> </tr> </tbody> </table>		月	2020.1	2	3	4	5	6	7	8	9	10	11	12	推定値	95.5	94.2	92.3	86.7	78.3	82.6	82.8	86.8	90.3	97.4	98.9	98.7	確報値	95.1	93.5	95.3	85.4	73.7	85.4	82.8	88.9	92.3	98.2	98.2	99.9	
		月		2020.1	2	3	4	5	6	7	8	9	10	11	12																												
		推定値		95.5	94.2	92.3	86.7	78.3	82.6	82.8	86.8	90.3	97.4	98.9	98.7																												
		確報値		95.1	93.5	95.3	85.4	73.7	85.4	82.8	88.9	92.3	98.2	98.2	99.9																												
		<table border="1"> <thead> <tr> <th>月</th> <th>2021.1</th> <th>2</th> <th>3</th> <th>4</th> <th>5</th> <th>6</th> <th>7</th> <th>8</th> <th>9</th> <th>10</th> <th>11</th> <th>12</th> </tr> </thead> <tbody> <tr> <td>推定値</td> <td>93.8</td> <td>95.8</td> <td>104.0</td> <td>111.5</td> <td>116.3</td> <td>119.2</td> <td>111.7</td> <td>106.9</td> <td>99.6</td> <td>94.0</td> <td>102.5</td> <td>103.3</td> </tr> <tr> <td>確報値</td> <td>95.5</td> <td>98.0</td> <td>105.2</td> <td>110.0</td> <td>118.1</td> <td>119.9</td> <td>112.4</td> <td>106.8</td> <td>98.7</td> <td>93.5</td> <td>104.5</td> <td>103.4</td> </tr> </tbody> </table>		月	2021.1	2	3	4	5	6	7	8	9	10	11	12	推定値	93.8	95.8	104.0	111.5	116.3	119.2	111.7	106.9	99.6	94.0	102.5	103.3	確報値	95.5	98.0	105.2	110.0	118.1	119.9	112.4	106.8	98.7	93.5	104.5	103.4	
		月		2021.1	2	3	4	5	6	7	8	9	10	11	12																												
		推定値		93.8	95.8	104.0	111.5	116.3	119.2	111.7	106.9	99.6	94.0	102.5	103.3																												
		確報値		95.5	98.0	105.2	110.0	118.1	119.9	112.4	106.8	98.7	93.5	104.5	103.4																												
		<table border="1"> <thead> <tr> <th>月</th> <th>2022.1</th> <th>2</th> <th>3</th> <th>4</th> <th>5</th> <th>6</th> <th>7</th> <th>8</th> <th>9</th> <th>10</th> <th>11</th> <th>12</th> </tr> </thead> <tbody> <tr> <td>推定値</td> <td>106.0</td> <td>101.1</td> <td>100.2</td> <td>99.2</td> <td>107.7</td> <td>104.3</td> <td>103.3</td> <td>112.7</td> <td>111.8</td> <td>114.0</td> <td>108.5</td> <td>104.4</td> </tr> <tr> <td>確報値</td> <td>102.7</td> <td>102.5</td> <td>103.4</td> <td>101.9</td> <td>109.1</td> <td>106.4</td> <td>103.8</td> <td>112.6</td> <td>111.7</td> <td>112.7</td> <td>109.5</td> <td>104.3</td> </tr> </tbody> </table>		月	2022.1	2	3	4	5	6	7	8	9	10	11	12	推定値	106.0	101.1	100.2	99.2	107.7	104.3	103.3	112.7	111.8	114.0	108.5	104.4	確報値	102.7	102.5	103.4	101.9	109.1	106.4	103.8	112.6	111.7	112.7	109.5	104.3	
		月		2022.1	2	3	4	5	6	7	8	9	10	11	12																												
		推定値		106.0	101.1	100.2	99.2	107.7	104.3	103.3	112.7	111.8	114.0	108.5	104.4																												
		確報値		102.7	102.5	103.4	101.9	109.1	106.4	103.8	112.6	111.7	112.7	109.5	104.3																												
		<table border="1"> <thead> <tr> <th>月</th> <th>2023.1</th> <th>2</th> <th>3</th> <th>4</th> <th>5</th> <th>6</th> <th>7</th> <th>8</th> <th>9</th> <th>10</th> <th>11</th> <th>12</th> </tr> </thead> <tbody> <tr> <td>推定値</td> <td>106.6</td> <td>107.6</td> <td>107.9</td> <td>106.8</td> <td>112.8</td> <td>107.4</td> <td>108.2</td> <td>103.8</td> <td>103.9</td> <td>108.9</td> <td>104.9</td> <td>105.0</td> </tr> <tr> <td>確報値</td> <td>107.2</td> <td>108.6</td> <td>105.9</td> <td>105.1</td> <td>108.2</td> <td>103.6</td> <td>107.4</td> <td>104.2</td> <td>104.0</td> <td>107.6</td> <td>103.3</td> <td>106.1</td> </tr> </tbody> </table>		月	2023.1	2	3	4	5	6	7	8	9	10	11	12	推定値	106.6	107.6	107.9	106.8	112.8	107.4	108.2	103.8	103.9	108.9	104.9	105.0	確報値	107.2	108.6	105.9	105.1	108.2	103.6	107.4	104.2	104.0	107.6	103.3	106.1	
		月		2023.1	2	3	4	5	6	7	8	9	10	11	12																												
推定値	106.6	107.6	107.9	106.8	112.8	107.4	108.2	103.8	103.9	108.9	104.9	105.0																															
確報値	107.2	108.6	105.9	105.1	108.2	103.6	107.4	104.2	104.0	107.6	103.3	106.1																															
<table border="1"> <thead> <tr> <th>月</th> <th>2024.1</th> <th>2</th> <th>3</th> <th>4</th> <th>5</th> <th>6</th> <th>7</th> <th>8</th> <th>9</th> <th>10</th> <th>11</th> <th>12</th> </tr> </thead> <tbody> <tr> <td>推定値</td> <td>99.4</td> <td>101.3</td> <td>92.4</td> <td>103.9</td> <td>105.1</td> <td></td> <td></td> <td></td> <td></td> <td></td> <td></td> <td></td> </tr> <tr> <td>確報値</td> <td>99.5</td> <td>99.8</td> <td>91.9</td> <td>103.2</td> <td></td> <td></td> <td></td> <td></td> <td></td> <td></td> <td></td> <td></td> </tr> </tbody> </table>	月	2024.1	2	3	4	5	6	7	8	9	10	11	12	推定値	99.4	101.3	92.4	103.9	105.1								確報値	99.5	99.8	91.9	103.2												
月	2024.1	2	3	4	5	6	7	8	9	10	11	12																															
推定値	99.4	101.3	92.4	103.9	105.1																																						
確報値	99.5	99.8	91.9	103.2																																							
アンケート値 指数換算 I(I1,I2,,I17)	各社指数の和 (各業況レベル 毎の)	$\text{各社指数} = \frac{\text{西暦xx年度各社出荷金額}}{\text{西暦xx年度出荷金額} \times n} \times n$	加重平均計算に使用。																																								
12か月 移動平均 塗料 出荷数量	概数値推定を 加えた最新の 12か月移動平 均(B)	概数値推定結果を用いて12か月移動平均値をプロット。 ○ 概数値推定 ● 確報値 (数値は純出荷数量)	過去数年にわたる 変化から現在の位 置、方向性(上向、 下向)の把握ができ																																								