

2022年6月 業況観測アンケート 調査結果

2022/7/21

I 販売シェアを加味した前年同月比指数計算値

・ 6月 業況 金額 **104.3 %** 数量 **98.7 %**

表1 需要分野別業況(金額)

建築	自動車	船舶・構造物	電気・機械・金属	木工
104.6 %	95.8 %	121.8 %	104.2 %	103.9 %

・ 7月見込 金額 **106.0 %** 数量 **96.3 %**

・ 6月推定値

出荷数量 139 千トン (前年 141 千トン)
 出荷金額 598 億円 (前年 573 億円)

図1 2008年1月～ 塗料純出荷数量〈12か月移動平均〉



図2 塗料純出荷数量 (12か月移動平均)



一般社団法人日本塗料工業会

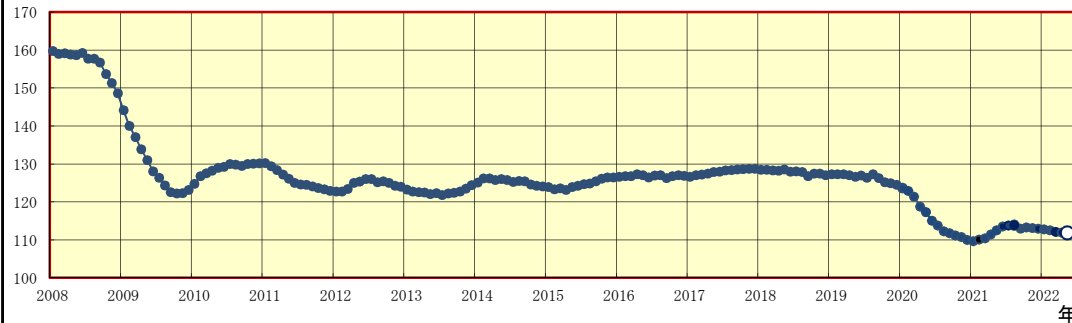
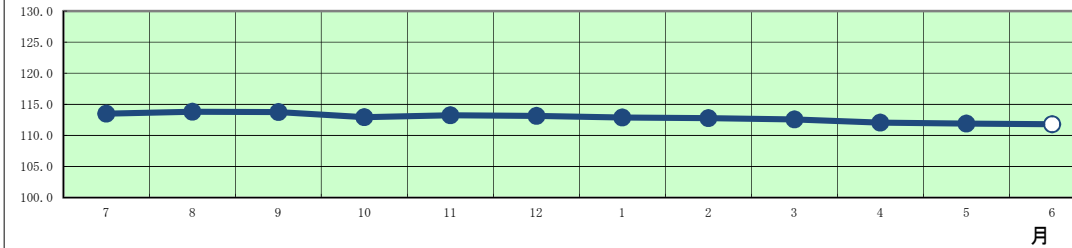

図3～8 需要分野別推移(金額)

II 回答会社数集計値

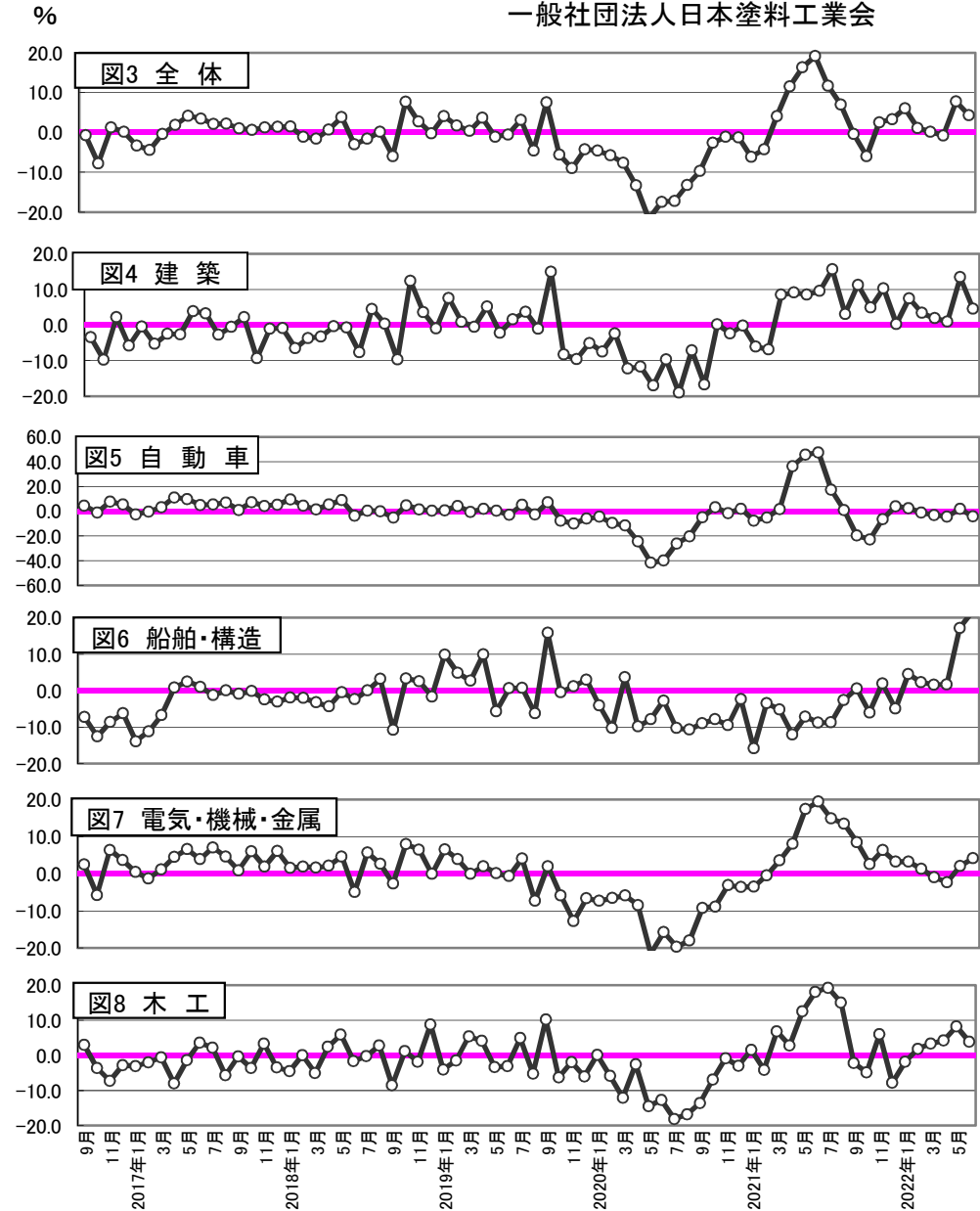

表2 業況観測アンケート 月次 集計企業数 33社

	販売概況							7月見込	
	6月実績		業種別販売実績(金額前年比)						
	数量	金額	建築	自動車	船舶・構造	電気機械金属	木工	数量	金額
	33社	33社	21社	14社	9社	18社	8社	33社	33社
+50%超	0	0	0	0	1	0	0	0	0
+45%~+50%未満	0	0	0	0	0	0	0	0	0
+40%~+45%未満	0	0	0	0	0	0	0	0	0
+35%~+40%未満	0	0	0	0	0	0	1	0	0
+30%~+35%未満	0	0	0	0	1	0	0	0	0
+25%~+30%未満	0	0	1	0	0	0	0	0	0
+20%~+25%未満	0	0	0	0	0	0	0	0	0
+15%~+20%未満	2	3	2	0	1	2	0	0	1
+10%~+15%未満	2	5	1	1	2	1	1	1	2
+5%~+10%未満	4	7	2	1	1	1	3	3	7
+5%未満	4	7	4	4	0	6	0	2	6
± 0%	2	2	1	0	0	2	1	13	9
-5%未満	5	4	5	1	1	2	1	5	2
-5%~-10%未満	11	4	3	0	0	3	1	1	1
-10%~-15%未満	0	0	0	4	1	0	0	6	4
-15%~-20%未満	3	1	0	2	1	1	0	2	1
-20%超	0	0	2	1	0	0	0	0	0

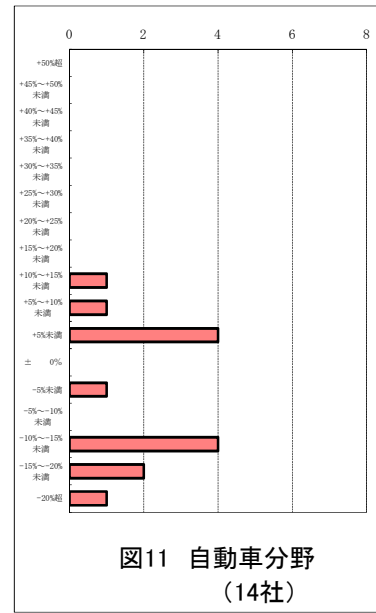
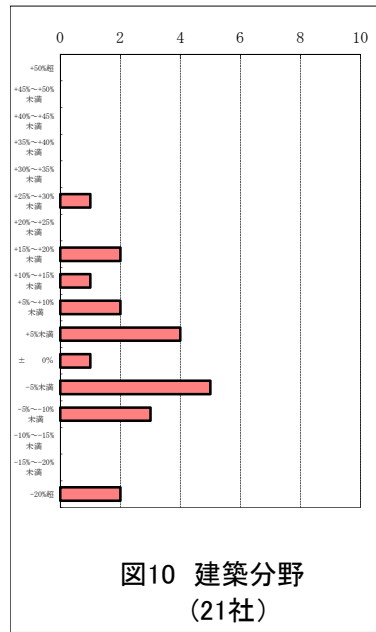
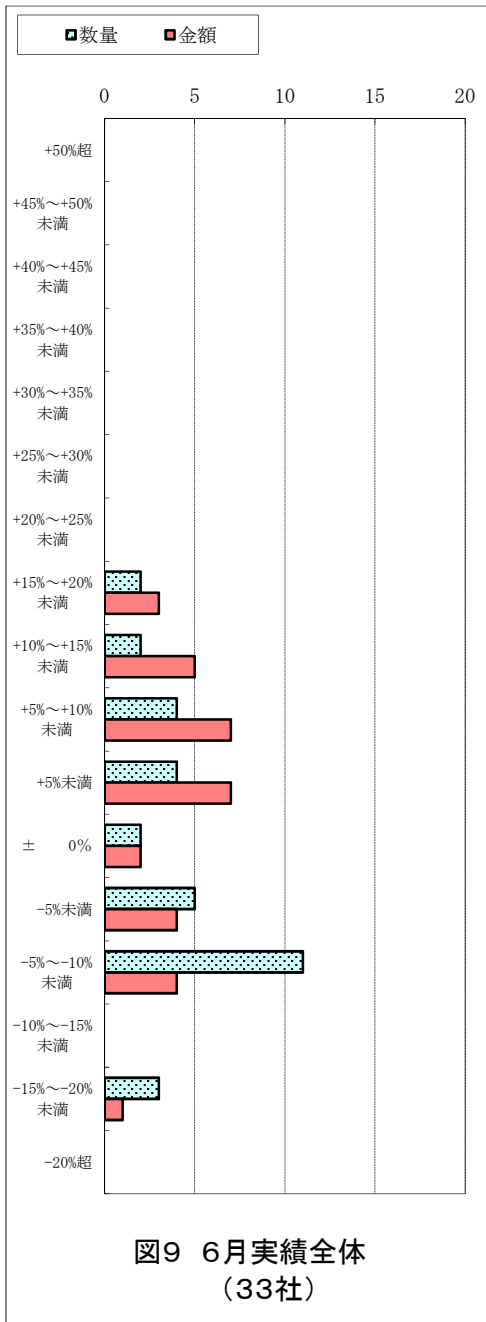
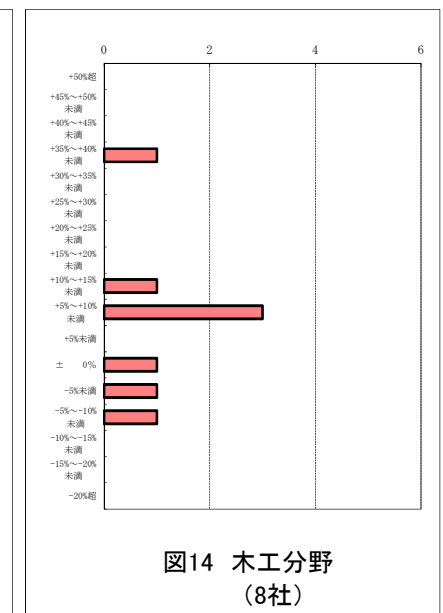
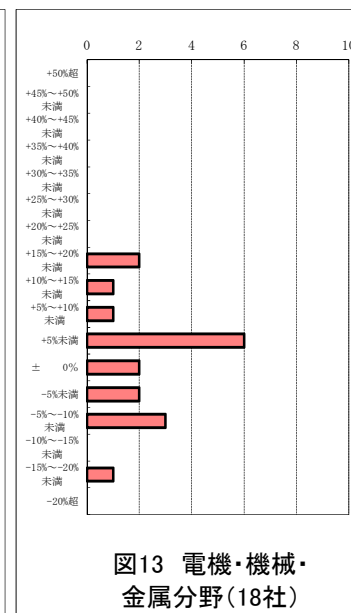
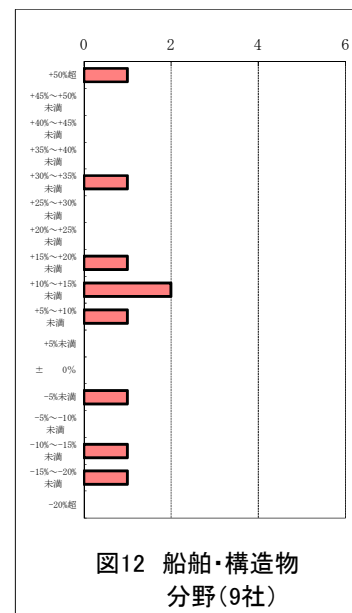

業況観測アンケート 集計方法

2022/7/21

各調査の特徴	正確さ	速さ	内容
業況アンケート	△	◎ 2週間後	分野別
速報	○	○ 1月後	全体数値のみ
確報	◎	△ 1.5月後	品種別

項目	内容	計 算 式	備 考																														
業況判断 %	昨年同期比 業界全体 及び 分野毎の比率 を加重平均で 計算	$\frac{1}{n} \times \left(\sum_{x=1}^{17} I_x \times C_x - n \right)$	C: 計算には表記の数 値を中心値として使 用 木工は2017年1月より8社集計 建築は2015年7月より21社集計																														
		<table border="1" style="width: 100%; border-collapse: collapse;"> <tr> <td style="width: 10%;"></td> <td style="width: 10%;">-20%超</td> <td style="width: 10%;">-20%~-15%未満</td> <td style="width: 10%;">-15%~-10%未満</td> <td style="width: 10%;">.....</td> <td style="width: 10%;">.....</td> <td style="width: 10%;">.....</td> <td style="width: 10%;">+40%~+45%未満</td> <td style="width: 10%;">+45%~+50%未満</td> <td style="width: 10%;">+50%超</td> </tr> <tr> <td>中心値:C</td> <td>C₁</td> <td>C₂</td> <td>C₃</td> <td>.....</td> <td>.....</td> <td>.....</td> <td>C₁₅</td> <td>C₁₆</td> <td>C₁₇</td> </tr> <tr> <td></td> <td>0.775</td> <td>0.825</td> <td>0.875</td> <td>.....</td> <td>.....</td> <td>.....</td> <td>1.425</td> <td>1.475</td> <td>1.525</td> </tr> </table>			-20%超	-20%~-15%未満	-15%~-10%未満	+40%~+45%未満	+45%~+50%未満	+50%超	中心値:C	C ₁	C ₂	C ₃	C ₁₅	C ₁₆	C ₁₇		0.775	0.825	0.875	1.425	1.475	1.525
				-20%超	-20%~-15%未満	-15%~-10%未満	+40%~+45%未満	+45%~+50%未満	+50%超																					
		中心値:C		C ₁	C ₂	C ₃	C ₁₅	C ₁₆	C ₁₇																					
				0.775	0.825	0.875	1.425	1.475	1.525																					
<table border="1" style="width: 100%; border-collapse: collapse;"> <tr> <td style="width: 10%;">指数換算:I</td> <td>I₁</td> <td>I₂</td> <td>I₃</td> <td>.....</td> <td>.....</td> <td>.....</td> <td>I₁₅</td> <td>I₁₆</td> <td>I₁₇</td> </tr> </table>	指数換算:I	I ₁	I ₂	I ₃	I ₁₅	I ₁₆	I ₁₇																							
指数換算:I	I ₁	I ₂	I ₃	I ₁₅	I ₁₆	I ₁₇																								
<table border="1" style="width: 100%; border-collapse: collapse;"> <tr> <td style="width: 10%;">分野</td> <td style="width: 10%;">全体</td> <td style="width: 10%;">建築・外装</td> <td style="width: 10%;">自動車</td> <td style="width: 10%;">船舶・構造物</td> <td style="width: 10%;">電気・機械・金属</td> <td style="width: 10%;">木工</td> </tr> <tr> <td>n:調査社数</td> <td>33</td> <td>21</td> <td>14</td> <td>9</td> <td>18</td> <td>8</td> </tr> </table>	分野	全体	建築・外装	自動車	船舶・構造物	電気・機械・金属	木工	n:調査社数	33	21	14	9	18	8																			
分野	全体	建築・外装	自動車	船舶・構造物	電気・機械・金属	木工																											
n:調査社数	33	21	14	9	18	8																											
		☆昨年同期出荷数量又は金額 × (1+業況判断/100) ☆業況判断と確報の差異実績(100分比)																															
概数値 推定 金額	調査月の 確報値の 早期推定	月	2018.1	2	3	4	5	6	7	8	9	10	11	12																			
		推定値	101.5	98.9	98.4	100.7	103.9	97.0	103.2	100.1	94.0	107.7	102.8	99.8																			
		確報値	103.0	101.5	100.4	102.4	102.6	95.5	104.1	102.2	96.1	109.2	106.4	101.4																			
		月	2019.1	2	3	4	5	6	7	8	9	10	11	12																			
		推定値	104.1	101.7	100.4	103.7	98.9	99.4	103.2	95.4	107.6	94.4	91.0	95.7																			
		確報値	102.8	102.2	97.3	105.6	101.3	98.6	102.0	92.8	104.8	92.7	89.2	93.5																			
		月	2020.1	2	3	4	5	6	7	8	9	10	11	12																			
		推定値	95.5	94.2	92.3	86.7	78.3	82.6	82.8	86.8	90.3	97.4	98.9	98.7																			
		確報値	95.1	93.5	95.3	85.4	73.7	85.4	82.8	88.9	92.3	98.2	98.2	99.9																			
		月	2021.1	2	3	4	5	6	7	8	9	10	11	12																			
		推定値	93.8	95.8	104.0	111.5	116.3	119.2	111.7	106.9	99.6	94.0	102.5	103.3																			
		確報値	95.5	98.0	105.2	110.0	118.1	119.9	112.4	106.8	98.7	93.5	104.5	103.4																			
月	2022.1	2	3	4	5	6	7	8	9	10	11	12																					
推定値	106.0	101.1	100.2	99.2	107.7	104.3																											
確報値	102.7	102.5	103.3	101.8	108.8																												
アンケート値 指数換算 I(I1,I2,,I17)	各社指数の和 (各業況レベル 毎の)	各社指数 = $\frac{\text{西暦xx年度各社出荷金額}}{\text{西暦xx年度出荷金額} \div n \text{社合計}} \times n$										加重平均計算に使用。																					
12か月 移動平均 塗料 出荷数量	概数値推定を 加えた最新の 12か月移動平 均(B)	概数値推定結果を用いて12か月移動平均値をプロット。 ○ 概数値推定 ● 確報値 (数値は純出荷数量)										過去数年にわたる変 化から現在の位置、 方向性(向上、下向) の把握ができる。																					